

Schotelantennes

Controle plaatsing

U heeft een schotelantenne geplaatst op uw woning. Uw buurtbeheerder heeft deze onlangs gecontroleerd en geconstateerd dat deze niet voldoet aan de voorwaarden die daarvoor gelden.

Wij verzoeken u binnen twee weken de volgende aanpassingen te doen:

- De antenne mag maximaal een doorsnede hebben van 60 cm en de kleur moet aansluiten bij de achtergrond waarop hij is geplaatst.
- Het plaatsen van de antenne is alleen toegestaan op het eigen balkon of in de eigen achtertuin.
- De antenne inclusief standaard mag niet hoger zijn dan 1.80 meter en mag niet zichtbaar zijn vanaf de openbare weg.
- Bij plaatsing op een balkon mag de antenne niet buiten het balkon uitsteken.
- De kabels moeten door de gevel naar binnen. Dat moet via het kozijn ter hoogte van de borstwering of via de gevelbeplating van de borstwering. Bekabeling mag uitsluitend door een aangebrachte kabelgoot.

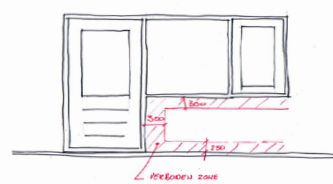
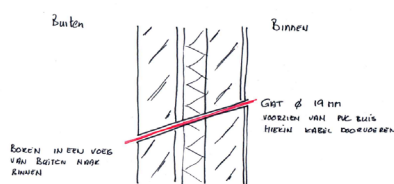

- De antenne mag alleen in de achtertuin worden geplaatst bevestigd op een standaard.
- De plek van de schotelantenne mag uw burens niet hinderen en geen gevaar vormen voor omwonenden, derden of de verhuurder.

Na twee weken controleert uw buurtbeheerder of de schotelantenne voldoet aan de voorwaarden.